



MINISTÈRE  
DE LA TRANSITION  
ÉCOLOGIQUE

Liberté  
Égalité  
Fraternité

# Appel à projet

## RN 59 - Dept 54

***Aire de Mississippi - Commune de Moncel-les-Lunéville***

***Année 2024***

*Attribution d'espace pour l'exploitation de vente mobile  
de denrées alimentaires et de boissons non alcoolisées*

*Date limite de dépôt : 31/05/2024*



Liberté • Égalité • Fraternité

RÉPUBLIQUE FRANÇAISE

Direction  
Interdépartementale  
des Routes  
EST

# ***Table des matières***

<b>1 - CONTEXTE.....</b>	<b>3</b>
<b>2 - OBJECTIF DE L'APPEL À PROJETS.....</b>	<b>3</b>
<b>3 - PÉRIMÈTRE DE L'APPEL À PROJETS.....</b>	<b>3</b>
<b>4 - COMMUNICATION AUTOUR DE L'APPEL À PROJETS.....</b>	<b>4</b>
<b>5 - MODALITÉS DE L'APPEL À PROJETS.....</b>	<b>4</b>
5.1 - Dossier de candidature.....	4
5.2 - Étapes de sélection.....	5
5.2.1 - 1 <sup>e</sup> étape : dossier de candidature.....	5
5.2.2 - 2 <sup>e</sup> étape : sélection des dossiers retenus.....	5
<b>6 - CRITÈRES DE SÉLECTION.....</b>	<b>6</b>
<b>7 - CONDITIONS FINANCIÈRES.....</b>	<b>6</b>
<b>8 - CANDIDATS RETENUS.....</b>	<b>7</b>
<b>9 - DURÉE DE LA VALIDITÉ DES AUTORISATIONS D'EXPLOITATION.....</b>	<b>7</b>
<b>10 - MODALITÉS D'ENVOI DU DOSSIER DE CANDIDATURE.....</b>	<b>7</b>
<b>11 - ANNEXES.....</b>	<b>7</b>

# 1 - Contexte

La Direction interdépartementale des Routes Est, DIR Est, est un service déconcentré du ministère de la Transition écologique et de la cohésion des territoires, chargé des Transports.

Ses trois missions principales sont :

- l'exploitation des routes et la sécurité des usagers ;
- l'entretien du domaine public routier ;
- la modernisation et l'aménagement du réseau routier.

# 2 - Objectif de l'appel à projets

Dans un souci de valoriser la gestion de son domaine public et conformément à l'ordonnance n° 2017-562 du 19 avril 2017 relative à la propriété des personnes publiques, la DIR Est souhaite améliorer son service à l'utilisateur.

Le présent appel à projets vise à sélectionner un candidat pour l'aire :

**Aire de Mississippi (aire de repos le long de la RN59, sens Baccarat → Lunéville)**

qui pourra exploiter un point de vente de nourriture et de boissons, pour une durée déterminée.

Le point de vente (mobile) devra être autonome en fluide et disposer, soit d'un groupe électrogène isolé (conformément aux dispositions mentionnées dans le décret n° 2006-1099 du 31 août 2006 relatif à la lutte contre les bruits de voisinage et modifiant le Code de la Santé publique), soit d'un branchement EDF individuel.

Les sanitaires (toilettes sèches) et les poubelles de l'aire de repos seront mis à disposition du titulaire pour sa clientèle tout en restant ouverts au public, le tout à titre gratuit.

De part le surplus de fréquentations de l'aire lié à l'activité commerciale, le titulaire de l'autorisation devra veiller à ce que les sanitaires restent propres. Les travaux de nettoyage et d'entretien seront effectués à l'aide de **produits et désinfectants appropriés non corrosifs (non fournis par le gestionnaire de voirie)**.

Toute anomalie, dysfonctionnement ou acte de vandalisme seront immédiatement signalés au gestionnaire de voirie.

Le titulaire s'engage à en assurer l'entretien régulier.

# 3 - Périmètre de l'appel à projets

L'appel à projets consiste à délivrer des autorisations précaires pour une durée maximale définie à l'article 9 du présent document permettant l'exploitation d'un point de vente de nourriture et de boissons.

**La vente d'alcool est strictement interdite.** En cas de constatation du manquement à cette règle,

le porteur de projet se verrait retirer son autorisation.

## 4 - Communication autour de l'appel à projets

Le présent appel à projets fait l'objet d'une communication sur le site de la DIR Est ([www.dir.est.developpement-durable.gouv.fr](http://www.dir.est.developpement-durable.gouv.fr)).

## 5 - Modalités de l'appel à projets

### 5.1 - Dossier de candidature

Conformément au point 1 de l'article R.2122-3 du Code général de la propriété des personnes publiques, le dossier doit comporter obligatoirement les éléments suivants : les noms, prénoms, qualité, domicile du demandeur ou bien, si la demande émane d'une personne morale, les précisions suivantes : nature, dénomination, siège social et objet de la personne morale, ainsi que les noms, prénoms, qualité, pouvoirs du signataire de la demande et, le cas échéant, du ou des représentants habilité(s) auprès de l'administration.

De plus, il est demandé à chaque candidat de compléter et de retourner les documents suivants pour le 31/05/2024 :

- ✓ un document décrivant le projet envisagé et les motivations. Ce document à remplir, « dossier de candidature », est mis en annexe du présent appel à projets ;
- ✓ carte nationale d'identité ;
- ✓ justificatif de domicile ou attestation d'hébergement ;

Le candidat retenu aura l'ensemble de son installation prête (achat de matériel, démarche de création d'entreprise, etc.) au plus tard à la date de notification de l'accord.

**Le porteur de projet s'engage à être en possession de toutes les pièces réglementaires justifiant et autorisant son activité (normes sanitaires, régularité fiscale, carte de commerçant ambulancier...) avant d'exercer sur le domaine public de l'État.**

**En cas de manquement, aux règles administratives réglementaires et sanitaires en cours, l'autorisation sera retirée immédiatement au pétitionnaire.**

### 5.2 - Étapes de sélection

#### 5.2.1 - 1<sup>e</sup> étape : dossier de candidature

Le dossier de candidature vous sera envoyé sur simple demande par mail à l'adresse suivante : [cgp.spr.dire@developpement-durable.gouv.fr](mailto:cgp.spr.dire@developpement-durable.gouv.fr) . Chaque candidat souhaitant se positionner renverra son dossier à la même adresse mail dans les délais indiqués en page une du présent document. Tout manquement à cette règle amènera la non-recevabilité du dossier complet.

Chaque candidat apportera une attention particulière aux différentes pièces à fournir mais également à celle qu'il devra compléter.

Chaque candidat s'efforcera, dans son descriptif du projet, d'amener le maximum d'éléments afin de faciliter la compréhension du dossier.

### 5.2.2 - 2<sup>e</sup> étape : sélection des dossiers retenus

Dans un premier temps, le jury procédera à la vérification de la complétude des dossiers remis et à la date de remise. Tout dossier incomplet et/ou soumis hors délais ne sera pas recevable.

Dans un second temps, le jury vérifiera la compatibilité du dossier remis avec l'objectif du présent appel à projets. Toute candidature jugée non compatible ne sera pas retenue.

L'offre retenue, sera l'offre ayant obtenu le plus de points (cf article 6 – critères de sélection).

À l'issue de cette analyse, un courrier sera envoyé à chaque candidat en lui indiquant si son dossier est recevable ou non et s'il a été retenu ou non.

## 6 - Critères de sélection

Les critères suivants seront pris en compte dans le jugement des différents projets proposés :

- montant de la redevance proposé **(40 points)**
- temps de présence envisagé **(30 points)**
- installation envisagée **(20 points)**
- actions mises en œuvre dans le cadre du développement durable **(10 points)** (provenance des produits, gestion des déchets, consommation énergétique...).

Pour information, la formule utilisée pour l'attribution de la note concernant le montant de la redevance est la suivante :

$$\text{Note (Pi)} = 40 \times ( \text{Pi} / \text{Pmax} )$$

où :

- Pi représente le prix de l'offre à noter
- Pmax représente le prix de l'offre la plus haute

## 7 - Conditions financières

La redevance annuelle sera fixée de la façon suivante :

- une part variable correspondant à 5 % du chiffre d'affaires
- et
- un montant forfaitaire correspondant à l'occupation du domaine public.

La part variable, correspondant à 5 % du chiffre d'affaires, sera basée sur une estimation et régularisée l'année suivante en fonction du chiffre d'affaires réellement réalisé.

Le montant forfaitaire, fixé par la DDFIP, correspond à l'occupation du domaine public, s'élève à 400€/an.

Dans son dossier de candidature, le candidat est libre de proposer un montant forfaitaire plus élevé. Le montant proposé sera pris en compte dans la notation globale.

## 8 - Candidats retenus

En se basant sur les critères fixés à l'article 6 du présent appel à projets, le jury déterminera le porteur de projet retenu. Si, toutefois, le candidat retenu n'a pas pris possession de l'emplacement **au plus tard dans les 3 mois suivant la date de notification de l'accord**, c'est le second candidat de la liste qui sera alors contacté, sauf s'il a formulé une demande justifiée de dérogation (validée par la DIR Est).

## 9 - Durée de la validité des autorisations d'exploitation

À l'issue de l'appel à projet, le candidat retenu aura une autorisation d'exploitation valable 1 an. Cette dernière pourra être renouvelée 4 fois maximum.

## 10 - Modalités d'envoi du dossier de candidature

Un exemplaire du dossier de candidature devra être envoyé par mail avant le 31/05/2024 à l'adresse :

[cgp.spr.dire@developpement-durable.gouv.fr](mailto:cgp.spr.dire@developpement-durable.gouv.fr)

ou par voie postale à l'adresse suivante :

Direction Interdépartementale des Routes Est  
SPR-CGP  
10 et 16 promenade des canaux  
BP 82120  
54021 Nancy cedex

## 11 - Annexes

- Dossier de candidature
- Localisation de l'aire



## Dossier de candidature Aire du Mississippi Commune de Moncel-les-Lunéville

### 1/ DEMANDEUR

NOM	
PRÉNOM	
DATE ET LIEU DE NAISSANCE	
ADRESSE	
TÉLÉPHONE	
COURRIEL	

Situation actuelle :

- Salarié     Entrepreneur  
 Chômage    Étudiant  
 Autres, préciser :

### 2/ ENTREPRISE

Nom de l'entreprise	
Date de création	
En cours de création	<input type="checkbox"/> OUI <input type="checkbox"/> NON
N° immatriculation au registre de commerce (si entreprise créée)	

**Si votre demande d'occupation du domaine public est validée par la DIR Est et que l'ensemble de votre installation est prête, vous pourrez alors vous installer sur l'aire. En cas d'imprévu ou de force majeure, une demande de dérogation justifiée devra être effectuée auprès de la DIR Est.**

Le titulaire devra être en possession de toutes les pièces réglementaires justifiant et autorisant son activité (normes sanitaires, régularité fiscale, carte de commerçant ambulant...) avant d'exercer sur le domaine public de l'État. En cas de manquement, le pétitionnaire pourra voir son autorisation retirée.

Activité exercée :

- à titre principal :  OUI  NON
- à titre complémentaire :  OUI  NON
- autres activités exercées :

### 3/ LOCALISATION DU SITE :

**Aire de Mississippi – Commune de Moncel-les-Lunéville – RN59**  
(aire de repos le long de la RN59, sens Baccarat → Lunéville)

### 4/ PRÉSENCE SUR SITE

Occupation envisagée du site ;

Occasionnelle  Régulière

Si occupation régulière, merci de cocher les cases :

	Lundi	Mardi	Mercredi	Jeudi	Vendredi	Samedi	Dimanche
Midi							
Soir							

**En cas de non-respect des périodes de présence annoncées (sauf en cas de force majeure), l'autorisation pourra être retirée**

Durée des congés annuels :

Autres, préciser :

### 5/ CONDITIONS FINANCIÈRES

L'autorisation d'exploitation qui me sera délivrée m'engage à reverser 5 % de mon chiffre d'affaires annuel ainsi qu'un montant forfaitaire de .....€/an (montant à compléter\*)

*\*Le montant minimum forfaitaire a été fixé à 400€. Le montant proposé ne pourra donc pas être inférieur à cette somme.*

### 6/ ACTIVITÉ

Quels seront les produits proposés aux usagers et à quels tarifs ? (si les tarifs ne sont pas encore définis, le préciser)

...



## **7/ RÉSULTATS ATTENDUS**

Avez-vous été ou êtes-vous accompagné dans votre projet, votre entreprise ?

...

Combien de clients visez-vous en moyenne par jour sur cet emplacement ?

...

Avec quelle dépense moyenne par client ?

...

## **8/ ACTIONS DE COMMUNICATION ENVISAGÉES**

...

**9/ ACTIONS MISES EN ŒUVRE DANS LE CADRE DU DÉVELOPPEMENT DURABLE (gestion des déchets, origine des produits, consommation énergétique, etc.)**

...

**10/ MOYENS ENVISAGÉS POUR ASSURER LE RAMASSAGE DES DÉCHETS LIÉS À L'ACTIVITÉ**

...

**11/MOTIVATIONS & ARGUMENTS COMPLÉMENTAIRES**

...

**12/INSTALLATION PROJÉTÉE (description du food-truck, photos,...)**

...

Afin de compléter votre demande, vous pouvez joindre tout document que vous jugerez utile pour étudier votre dossier (types de produits utilisés, curriculum vitae, photos, plans, etc.).

DATE :

SIGNATURE :

## LOCALISATION DE L'AIRE

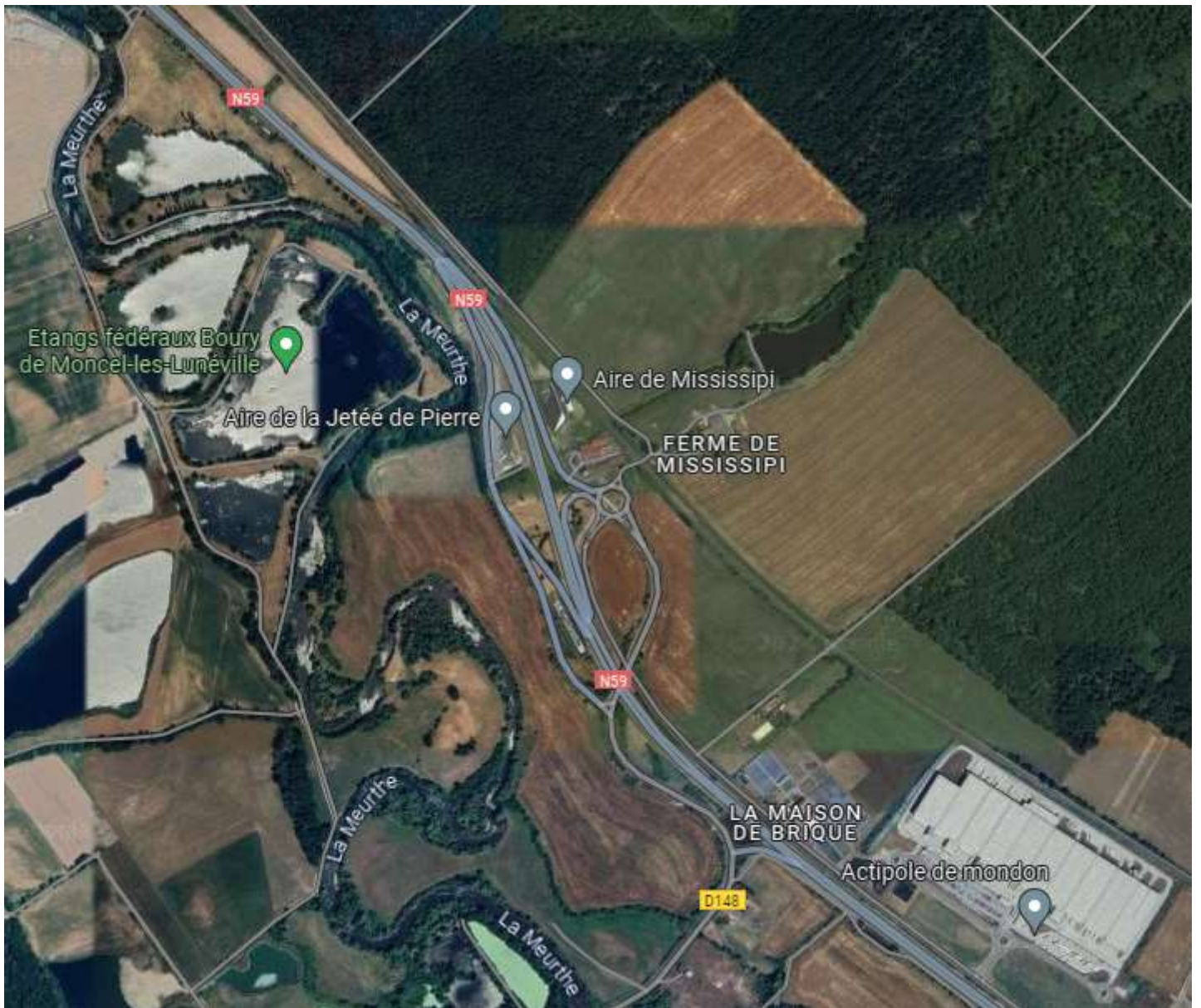

Tél. : 33 (0) 3 83 50 96 00 – fax : 33 (0) 3 83 32 39 22  
BP 82120 – 10 et 16 promenade des Canaux  
54000 Nancy cedex



[www.dir-est.fr](http://www.dir-est.fr)